

Mit MS-Office und TEAMWORK kalkulieren, Projekte abwickeln und abrechnen

TEAMWORK – Branchensoftware für Tapezierer / Raumausstatter

In vielen Betrieben wird mit Microsoft-Office gearbeitet, besonders häufig wird mit Excel kalkuliert. Da **TEAMWORK** als Benutzeroberfläche Excel verwendet, kann weiterhin komfortabel mit der gewohnten Flexibilität gearbeitet werden. **TEAMWORK** erweitert Excel um alle **branchenspezifischen Funktionen**, ermöglicht den schnellen, frei gestaltbaren **Zugriff auf große Artikelkataloge** (sowohl in der eigenen Datenbank, wie auch auf Fremddaten wie z.B. Artikelkataloge auf CDs oder Preislisten im Excel-Format), die durchgängige Abbildung des ganzen Geschäftsfalls und die Integration in eine **ganzheitliche Betriebsorganisation**.

MS-Excel ist die Benutzer-Oberfläche für alle Belege im Projektverlauf von der Kalkulation, Beschaffung, Kollaudierung, bis zur Abrechnung und Controlling.

MS-Outlook verwaltet optimal die Geschäftspartner (Kontakte), Termine, Wiedervorlagen, Kalender, Aufgabenplanung, E-Mail etc. Die Anschrift wird aus dem MS-Outlook-Kontakt automatisch in den Beleg übernommen; alle Belege werden automatisch im MS-Outlook-Kontakt gespeichert, genauso wie die gesamte Korrespondenz, CAD-Pläne usw.; es entsteht also **ein übersichtlicher "Kundenakt"**.

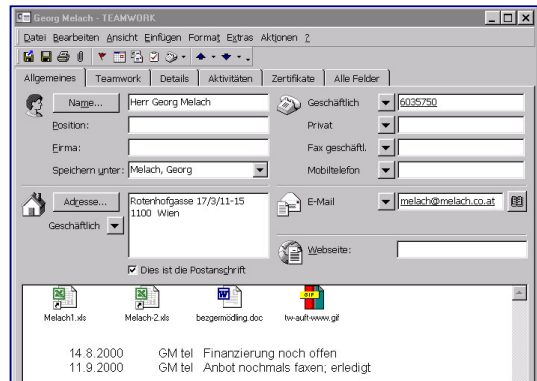

TEAMWORK Belegbearbeitung und Kalkulation:

Pos	Menge	MeEh	Bezeichnung	Preis Incl.	Beitrag Incl.
1. Polstermöbelmaterialien					
1.1	1,00 Stk		Bankgestell	1.235,00	1.235,00
1.2	1,00 Stk		Bankpolsterung	2.560,00	2.560,00
1.3	1,00 Stk		Fauteuil polstern und beziehen	1.500,00	1.500,00
1.4	3,00 Stk		Kissen (ohne Bezug)	24,00	72,00
1.5	11,00 Lfm		Stoff lt. Muster		
1.6	5,00 Stk		Stoff lt. Muster	43,20	475,20
Summe Polstermöbelmaterialien				54,00	270,00
1.				6.112,20	6.112,20
2. Herstellung und Bezug					
2.1	9,00 Stk		Polstern, Bezieren von 3 Stk. Kissen und Fauteuil		
			Anfertigung einer Bank		
			Polsterung mit Bonelli Federkern 2,4 Kokosgummi, Rosshaar, Bw. Watte und Molino.	82,80	745,20
Summe Herstellung und Bezug				745,20	745,20
Summe				6.857,40	
-10,00% Hitzeaktion Rabatt					-685,74
20,00% Zwischensumme					6.171,66
-3,00% Skonto bei Bezahlung innerhalb von 14 Tagen					1.028,81
Endbetrag					5.142,85
					-185,15
					5.328,00

Einzelpreise wahlweise inkl. UST (Eingabe und Ausdruck)

Verschiedene Kalkulationen einzelner *Preisanteile* (Material, Arbeit, Fremdleistung)

Eigene Excel-Kalkulationen und Vorberechnungen können zu den Leistungspositionen eingebunden werden

Eigene Formeln für Mengen, Maße und Preise

Sofortabfrage letzte Einkaufspreise und Verkaufspreise

Zuschläge/Abschläge auf Positionsbereiche je Preisanteil oder gesamt, auf Einkaufs- und/oder Verkaufspreise

Zwischensummen mit Auf/Abschlägen. Individuelle Kalkulationen für *Kundengruppen* und/oder *Artikelgruppen*

Gruppierung in Ober/Haupt/Untergruppen mit *Gruppensummen* und Zusammenfassung

Gruppieren von markierten Positionen zu *Stücklisten* / Einfaches Ein/Ausblenden der Details mit +/-

Eventual / Alternativ / Schattenpositionen

Grafische Darstellung des Kalkulationsergebnisses:

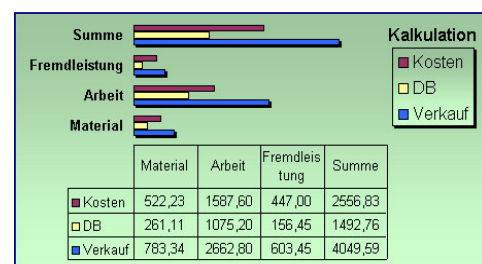

Ausschreibungen ÖNORM B2063:

- Einlesen und kalkulieren von [Ausschreibungen ÖN B2063](#)
- automatisches Auspreisen nach früheren Ausschreibungen
- verschiedenste Druckansichten für Ö2063 (Lohn, Sonstiges, Einheitspreis, Gesamt in allen Varianten)

TEAMWORK Beleg-Layout:

Die mitgelieferten Beleg-Vorlagen können vom Benutzer beliebig umgestaltet und erweitert werden. Das Beleg-Layout ist individuell frei gestaltbar mit [Schriftarten](#), [Farben](#), [Bildern](#) und [Grafiken](#).

Besonders attraktiv ist die Möglichkeit [Bilder und Fotos](#) in das Angebot zu platzieren. Solche mit Farben und Bildern [attraktiv gestaltete Angebote](#) sind natürlich besonders [werbewirksam](#) und dem Kunden gut erinnerlich.



Durch das Einbinden von Skizzen werden Aufträge für die Produktion oder die Baustelle informativer.

TEAMWORK Projektverlauf:

- Angebote
- Nachtragsangebote
- Auftragsbestätigung
- Materialdisposition: Materialbedarf / Einkauf / Lager
- Arbeitsdisposition: Projektzeitplanung / Monteur-Arbeitsaufträge / Zeitvorgaben
- Wareneingangsbelege / Materialscheine / Lieferscheine
- Arbeitszeiterfassung
- Kollaudierung / Aufmass
- Abrechnung / Projekt-Controlling
- (Teil-)Rechnungen

Alle Folgebelege werden durch einfaches Weiterkopieren in der Projektmappe erzeugt (ganzer Beleg, Abschnitte, Einzelpositionen)



TEAMWORK Terminverwaltung:

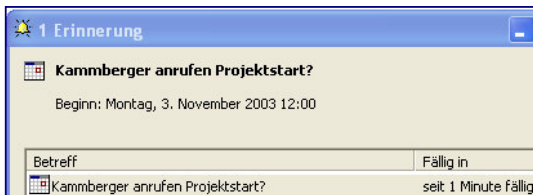

Die Outlook-Integration erinnert Sie automatisch zum gewählten [Wiedervorlagetermin](#) daran, Kunden zu kontaktieren, Pläne einzureichen, Sublieferanten zu koordinieren und vieles mehr.

TEAMWORK Datenbank:

Die Daten aus dem Excel-Belege werden zusätzlich in der [TEAMWORK Datenbank](#) (SQL-Server, ACCESS) gespeichert. Dadurch können alle Informationen nachgelagert frei gestaltbar ausgewertet werden u.a. für:

- Preisabfragen / Preisvergleiche
- Projektcontrolling / Managementinformationen
- Materialdisposition / Bestellkontrolle
- Offene Angebote, Aufträge, Arbeitsaufträge
- Lagerinformationen
- beliebige Statistiken

Managementinformationen						Saldo
Projekt	Lagerkartei					
Projekt-Controlling						
Projekt	Auftrag	geliefert	Aufmaß	fakturiert	offen	
Huber	1.265.314,00	464.524,00	360.761,00	284.132,00	76.629,00	3,00
Maier	648.714,00	134.542,00	136.723,00	0,00	136.723,00	7,00
Müller	2.457.845,00	1.245.987,00	1.136.665,00	1.100.000,00	36.665,00	1,00
Summe	4.371.873,00	1.845.053,00	1.634.149,00	1.384.132,00	250.017,00	4,00

Alle diese Auswertungen holen ihre Daten aus der [TEAMWORK Datenbank](#) in mitgelieferte Excel Vorlagen. Diese können Sie selbst oder Ihr Softwarebetreuer beliebig an Ihre Bedürfnisse anpassen.