

Mit MS-Office und TEAMWORK kalkulieren, Projekte abwickeln und abrechnen

TEAMWORK – Branchensoftware für Bodenleger

In vielen Betrieben wird mit Microsoft-Office gearbeitet, besonders häufig wird mit Excel kalkuliert. Da **TEAMWORK** als Benutzeroberfläche Excel verwendet, kann weiterhin komfortabel mit der gewohnten Flexibilität gearbeitet werden. **TEAMWORK** erweitert Excel um alle **branchenspezifischen Funktionen**, ermöglicht den schnellen, frei gestaltbaren **Zugriff auf große Artikelkataloge** (sowohl in der eigenen Datenbank, wie auch auf Fremddaten wie z.B. Artikelkataloge auf CDs oder Preislisten im Excel-Format), die durchgängige Abbildung des ganzen Geschäftsfalls und die Integration in eine **ganzheitliche Betriebsorganisation**.

MS-Excel ist die Benutzer-Oberfläche für alle Belege im Projektverlauf von der Kalkulation, Beschaffung, Kollaudierung, bis zur Abrechnung und Controlling.

MS-Outlook verwaltet optimal die Geschäftspartner (Kontakte), Termine, Wiedervorlagen, Kalender, Aufgabenplanung, E-Mail etc. Die Anschrift wird aus dem MS-Outlook-Kontakt automatisch in den Beleg übernommen; alle Belege werden automatisch im MS-Outlook-Kontakt gespeichert, genauso wie die gesamte Korrespondenz, CAD-Pläne usw.; es entsteht also **ein übersichtlicher "Kundenakt"**.

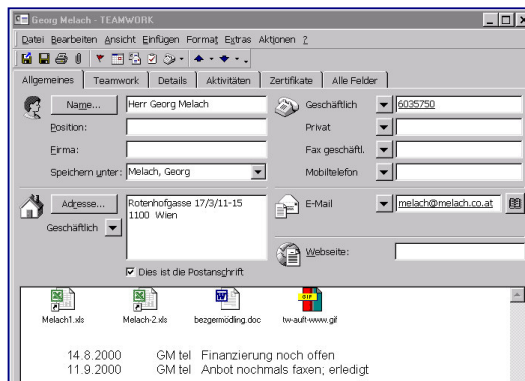

TEAMWORK Belegbearbeitung und Kalkulation:

Pos	Menge	Me h	Bezeichnung	Preis Incl.	Betrag Incl.
39	1		Vorarbeiten		
40	13	30,00 m ²	Altebelag entfernen	4,28	128,52
41	12	30,00 m ²	zur Selbstensorgung vorbereiten	2,86	85,68
42	1		Unterboden von Schaumresten reinigen	214,20	214,20
43	2		Verlegen des neuen Bodens		
44	2.1	30,00 m ²	Melan Twen Schillboden	15,59	467,64
45		-8,00 %	Ahorn hell	467,64	-37,41
46	2.3	30,00 m ²	Verlegen aller Abschnitte	18,56	556,32
47	2.4	5,00 m	Ausgleichsprofil Alu gold	23,82	119,10
48	2.5	30,00 m	inkl. Lieferung und Montage		
49	2		Sockelleiste Ahorn	11,88	356,40
49	2		inkl. Lieferung und Montage	1462,65	1.462,65
50			Summe Verlegen des neuen Bodens		
51			ZUSAMMENFASSUNG		
52	1		Summe Vorarbeiten		214,20
53	2		Summe Verlegen des neuen Bodens		1.462,65
54			Summe		1.676,85
55			Brutto		1.676,85
56			UST		279,47
57			Endbetrag		1.676,85

Einzelpreise wahlweise inkl. UST (Eingabe und Ausdruck)

Verschiedene Kalkulationen einzelner *Preisanteile* (Material, Arbeit, Fremdleistung)

Eigene Excel-Kalkulationen und Vorberechnungen können zu den Leistungspositionen eingebunden werden

Eigene Formeln für Mengen, Maße und Preise

Sofortabfrage letzte Einkaufspreise und Verkaufspreise

Zuschläge/Abschläge auf Positionsbereiche je Preisanteil oder gesamt, auf Einkaufs- und/oder Verkaufspreise

Zwischensummen mit Auf/Abschlägen.

Individuelle Kalkulationen für *Kundengruppen* und/oder *Artikelgruppen*

Gruppierung in Ober/Haupt/Untergruppen mit *Gruppensummen* und Zusammenfassung

Gruppieren von markierten Positionen zu *Stücklisten* / Einfaches Ein/Ausblenden der Details mit +/-

Eventual / *Alternativ* / *Schattenpositionen*

Grafische Darstellung des Kalkulationsergebnisses:

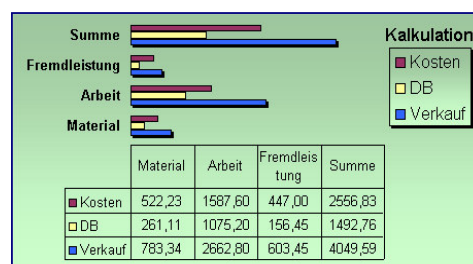

Ausschreibungen ÖNORM B2063:

- Einlesen und kalkulieren von [Ausschreibungen ÖN B2063](#)
- automatisches Auspreisen nach früheren Ausschreibungen
- verschiedenste Druckansichten für Ö2063 (Lohn, Sonstiges, Einheitspreis, Gesamt in allen Varianten)

TEAMWORK Beleg-Layout:

Die mitgelieferten Beleg-Vorlagen können vom Benutzer beliebig umgestaltet und erweitert werden. Das Beleg-Layout ist individuell frei gestaltbar mit [Schriftarten](#), [Farben](#), [Bildern](#) und [Grafiken](#).

Besonders attraktiv ist die Möglichkeit [Bilder und Fotos](#) in das Angebot zu platzieren. Solche mit Farben und Bildern [attraktiv gestaltete Angebote](#) sind natürlich besonders [werbewirksam](#) und dem Kunden gut erinnerlich.



Durch das Einbinden von Skizzen werden Aufträge für die Produktion oder die Baustelle informativer.

TEAMWORK Projektverlauf:

- Angebote
- Nachtragsangebote
- Auftragsbestätigung
- Materialdisposition: Materialbedarf / Einkauf / Lager
- Arbeitsdisposition: Projektzeitplanung / Monteur-Arbeitsaufträge / Zeitvorgaben
- Wareneingangsbelege / Materialscheine / Lieferscheine
- Arbeitszeiterfassung
- Kollaudierung / Aufmass
- Abrechnung / Projekt-Controlling
- (Teil-)Rechnungen

Alle Folgebelege werden durch einfaches Weiterkopieren in der Projektmappe erzeugt (ganzer Beleg, Abschnitte, Einzelpositionen)

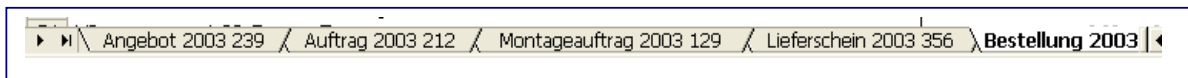

TEAMWORK Terminverwaltung:

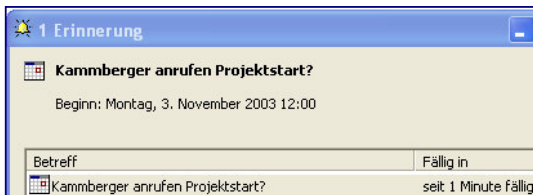

Die Outlook-Integration erinnert Sie automatisch zum gewählten [Wiedervorlagetermin](#) daran, Kunden zu kontaktieren, Pläne einzureichen, Sublieferanten zu koordinieren und vieles mehr.

TEAMWORK Datenbank:

Die Daten aus dem Excel-Belege werden zusätzlich in der [TEAMWORK Datenbank](#) (SQL-Server, ACCESS) gespeichert. Dadurch können alle Informationen nachgelagert frei gestaltbar ausgewertet werden u.a. für:

- Preisabfragen / Preisvergleiche
- Projektcontrolling / Managementinformationen
- Materialdisposition / Bestellkontrolle
- Offene Angebote, Aufträge, Arbeitsaufträge
- Lagerinformationen
- beliebige Statistiken

Managementinformationen							Saldo
Projekt	Lagerkartei						
Projekt-Controlling							
Projekt	Auftrag	geliefert	Aufmaß	fakturiert	offen		
Huber	1.265.314,00	464.524,00	360.761,00	284.132,00	76.629,00		3,00
Maier	648.714,00	134.542,00	136.723,00	0,00	136.723,00		7,00
Müller	2.457.845,00	1.245.987,00	1.136.665,00	1.100.000,00	36.665,00		1,00
Summe	4.371.873,00	1.845.053,00	1.634.149,00	1.384.132,00	250.017,00		4,00

Alle diese Auswertungen holen ihre Daten aus der [TEAMWORK Datenbank](#) in mitgelieferte Excel Vorlagen. Diese können Sie selbst oder Ihr Softwarebetreuer beliebig an Ihre Bedürfnisse anpassen.